

Nome do ambiente: Living Sakura – Viver o presente sem medo

Nome do escritório: Le. Arquiteta

Nome da arquiteta: Letícia Motisuki

Cidade: São José dos Campos/SP

M²: 180m²

Itens de destaque do ambiente:

- Forro Onda – forro ondulado de madeira – Criação própria;
 - Sofá Ilha – Sofá central que faz a integração dos ambientes – Criação própria;
 - Cadeira Esqueleto Gold – Designer Brasileiro Pedro Franco – um dos mais conceituados designers brasileiros da atualidade;
 - Cadeira Porto – Designer Brasileiro Tadeu Paisan;
 - Poltrona Beppi – Studiobola;
 - Mesa de Jantar Springboard – Designer Italiano Giorgio Bonaguro – apaixonado pelo Brasil.
- ✓ O projeto valoriza designers brasileiros e amantes do país (Giorgio Bonaguro).

Conceito e Partido do Projeto:

Viver o presente sem medo!

Viver o presente sem medo está associado à efemeridade da existência humana. Legado dos samurais, guerreiros japoneses, apreciadores da flor de cerejeira, flor de origem asiática, conhecida como “Sakura”.

A cerejeira fica pouco tempo florida, por isso suas flores representam a fragilidade da vida, cuja maior lição é aproveitar intensamente cada momento, pois o tempo passa rápido e a vida é curta.

Descrição do Projeto:

Protagonizando conexões e perpetuando sensações de prosperidade e felicidade, o Living Sakura por meio do aconchego e abundante preocupação com o estar dos seus ocupantes intensifica em seus detalhes os momentos vividos.

O amplo living se desenrola com a dose ideal de sofisticação e despojamento; imprime uma decoração moderna e ousada para receber com conforto e personalidade. De pronto, o visitante é impactado por um sofá-ilha desenhado, pela arquiteta, especialmente para retratar a conectividade dos espaços, enquanto as várias maneiras de sentar transitam com fluidez por todo o living.

Inovar e surpreender. Estes são os objetivos do Forro Onda que se inspira na natureza através dos materiais e desenhos. A arquiteta aprofundou a inspiração noutro elemento fundamental da natureza: as formas. Das linhas exatas da arquitetura do container, ao traço livre da natureza, o que seria contraponto virou inspiração. O Forro Onda agregou leveza e organicidade ao living e ao mezanino que expande a conectividade para os ambientes no pavimento superior.

Os tons vibrantes harmoniosamente aparecem na decoração, tecidos, texturas e no efeito da iluminação cênica do corredor lateral e nas estantes metálicas que circundam o espaço. Ainda, compõem o ambiente um cantinho com lareira para aquecer os dias mais frios e uma espaçosa mesa de jantar que parece flutuar sob a luz de um pendente que focaliza a peça que originou o projeto e todo o seu conceito: A CEREJA!

O Projeto:

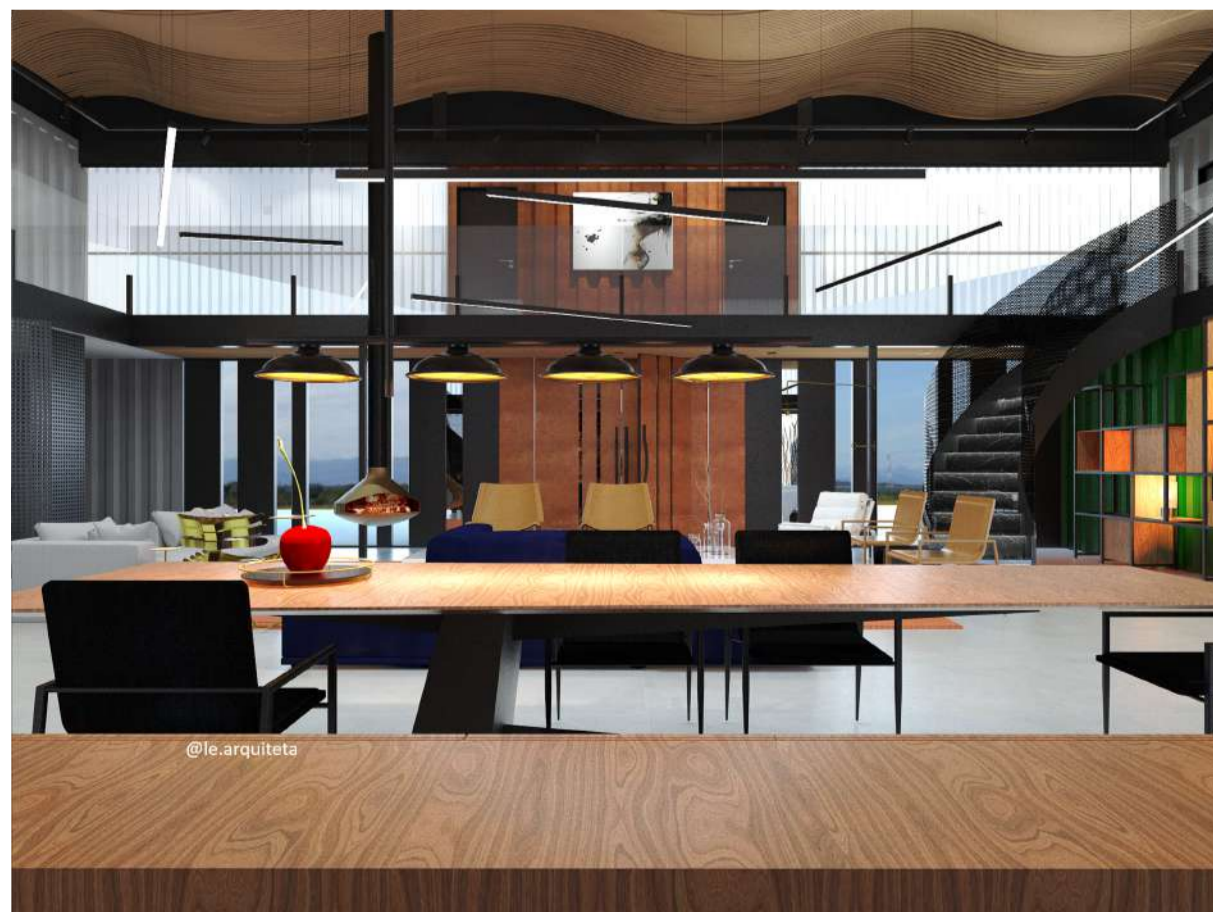

Contatos

12 9 8815 8657
contato@learquiteta.com
São José dos Campos – SP

📍 @le.arquiteta
🌐 www.learquiteta.com